プレスリリース
報道関係者各位

2009 年 12 月 18 日
株式会社ディーツー　コミュニケーションズ

アバターを対象としたアワード「第 3 回 i アバターグランプリ」を開催

～バレンタインをテーマとしたアイテム作品を募集～

株式会社ディーツー コミュニケーションズ （代表取締役社長 CEO 兼 CCO ：藤田明久、本社：東京都港区 以下、D2C）は、株式会社アイフリーク（代表取締役社長：永田万里子、本社：福岡県福岡市 以下、アイフリーク）と共同で開催するアバターを対象としたアワード「i アバターグランプリ」の第 3 回目の応募作品募集を、本日より開始いたしました。

「i アバターグランプリ」とは、D2C が 3 キャリア向けに提供しているアバターサービス「i アバター」用のアバターアイテムを、モバイルコンテンツを制作するクリエーターから募集し、優れた作品を選出するアワードです。

募集告知は、アイフリークが運営するクリエーターネットワークサービス「CREPOS（クリポス）」上で行っており、作品のエントリーも「CREPOS」から行っていただくことができます。
●「CREPOS」上の募集告知ページ
URL：https://www.crepos.net/pages/contestm/i-avatar/top.html

「第 3 回 i アバターグランプリ」では、バレンタインをテーマとしたアイテム（置物・雑貨・インテリア・ペット・動物・部屋飾り・床装飾・背景アイテムなど）の作品を募集します。
作品の応募受付期間は、2009 年 12 月 18 日（金）～2010 年 1 月 11 日（月）です。その後、D2C とアイフリークで構成される「i アバターグランプリ選考委員会」にて審査を行い、応募作品の中から入賞作品を選出し「CREPOS」上で、2009 年 1 月 22 日（金）に発表いたします。

入賞作品として選出された作品のアイテムは、2009 年 2 月 1 日（月）～2 月 14 日（日）の期間に、「i アバター」にて販売いたします。その期間のアバターの販売数を集計し、累計総販売数がもっとも多いアバターを最優秀賞に選出いたします。最優秀賞は、2 月 16 日（火）に、「i アバター」と「CREPOS」上で発表いたします。

今後も、D2C は、「i アバターグランプリ」を通じて、優れたクリエーターの発掘および、ユーザがより楽しくモバイルを利用できるようなアバターサービスの充実を図ってまいります。

※「i アバターグランプリ」の概要は、別紙をご参照ください。
＜アバターのサンプルイメージ＞

■背景アバターアイテム　イメージ画像

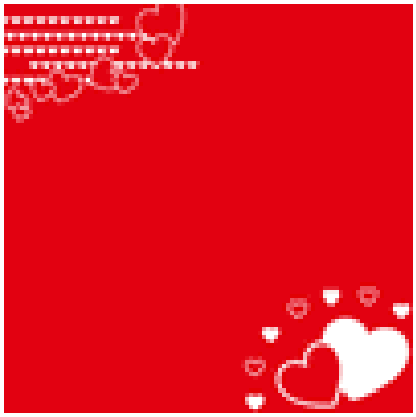
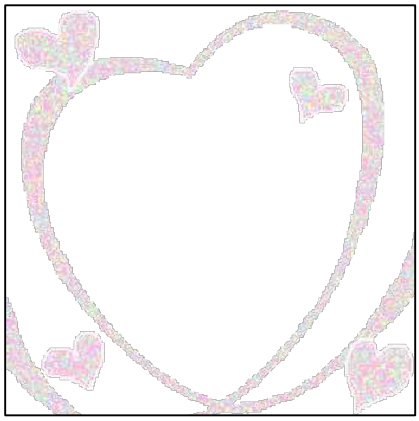
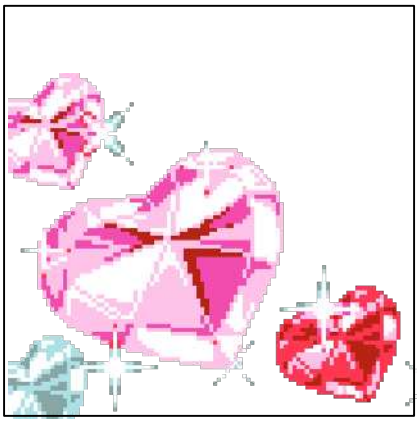

※本グランプリでは、背景以外にも置物、雑貨、インテリアなど多数アバターアイテムを募集しております。

◆「i アバター」は、株式会社ディーツー　コミュニケーションズの商標です。
◆「CREPOS（クリポス）」は、株式会社アイフリークの登録商標です。

【本件に関するお問い合わせ先 】
株式会社ディーツー　コミュニケーションズ
広報宣伝部　高橋・小山
TEL：03-6252-3108　FAX：03-6252-3111
URL：www.d2c.co.jp/　E-mail：press@d2c.co.jp

別紙

＜第 3 回 i アバターグランプリの概要＞

●企画内容･募集内容について

「バレンタインをテーマにアバターをデコレーションするアイテム」を募集します。

作成していただくものは、置物･雑貨･インテリア･ペット･動物･部屋飾り･床装装飾･背景アイテムなど、自由に選択し作成していただきます。

●賞構成について

･1 位：各部門 1 作品（賞金：5 万円）

「i アバター」上での累計販売数が、もっとも多かった作品に授与されます。

･2 位：各部門 1 作品（賞金：3 万円）

「i アバター」上での累計販売数が、2 番目に多かった作品に授与されます。

･3 位：各部門 1 作品（賞金：1 万円）

「i アバター」上での累計販売数が、3 番目に多かった作品に授与されます。

･入賞：各部門：10 作品（賞金：5000 円）

全応募作品の中から、「i アバターグランプリ選考委員会」にて選出された作品に授与されます。

※i アバターグランプリ選考委員会とは、D2C とアイフリークによる選考委員会になります。

●エントリー方法

「CREPOS」上の応募ページからのエントリー

URL：https://www.crepos.net/pages/contestm/i-avatar/top.html

●募集期間

2009 年 12 月 18 日（金）～2010 年 1 月 11 日（月）

＜「iアバターグランプリ」への応募から選考、受賞作品発表までの流れ＞